SEMANA 2027
INFORMÁTICA

INGENIERÍA INFORMÁTICA EN LA ERA DE LA IA:

CONFIANZA, SEGURIDAD Y HUMANIDAD

27-29.ABRIL.2027



PRESENTACIÓN SI2027

Semana Informática en acción

Descubre en 5 minutos todo el potencial de nuestro evento













SEMANA 2026 INFORMÁTICA
Tecnología






PREMIOS
SAPIENS


PREMIOS SAPIENS
Tecnología
con propósito:
diseñando el futuro digital





Alcance

+ **Punto de encuentro del sector TIC valenciano** (profesionales del sector público y privado, investigadores, etc.) **con la sociedad, clientes y usuarios** (administraciones, empresas, universidades, ciudadanos, etc.) **que este año cumple 22 ediciones.**

+ **Una semana dedicada a la difusión, promoción y compartición de iniciativas, proyectos y tendencias en el sector TIC** con diversos tipos de eventos y actividades.

+ **Congreso de la Ingeniería en Informática de la Comunitat Valenciana.**

+ **Memoria resumen del evento.**

+ **Jornadas profesionales, seminarios y cursos de reciclaje.**

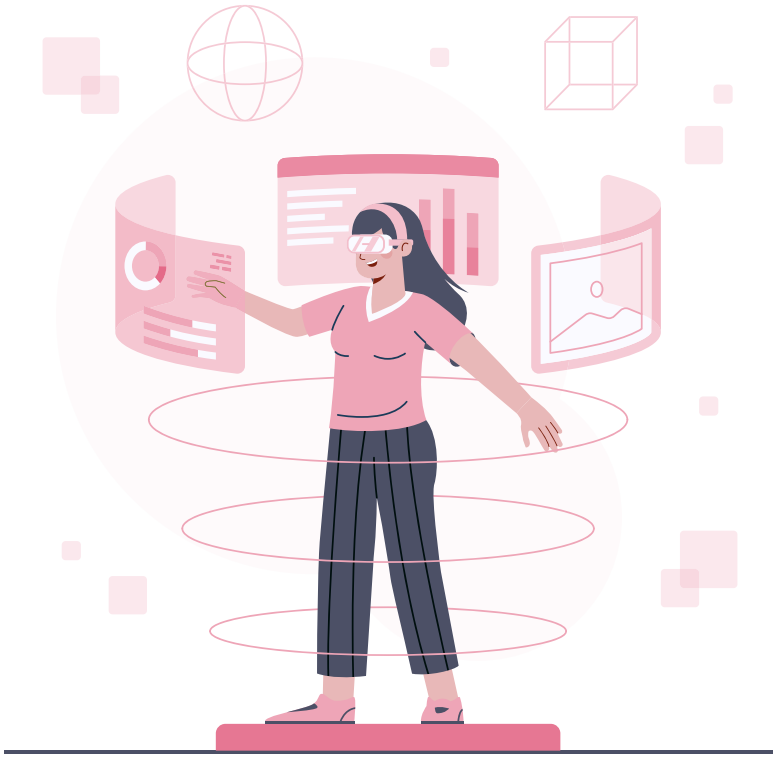

Objetivos

+ **Promover un espacio para el encuentro de los profesionales y empresas TIC de la Comunitat,** tanto del sector público como del privado.

+ **Continuar siendo una referencia para la información, divulgación y el debate sobre las TIC y sus últimos avances,** desde una óptica socialmente responsable.



+ **Valorar y reconocer socialmente el papel de los profesionales de la Ingeniería Informática** y, en general, del ámbito TIC.

+ **Contribuir al desarrollo de un ecosistema TIC** que apoye el avance de la sociedad del conocimiento y la economía digital en la Comunitat.

Datos Principales

Fechas

Del 27 al 29 de abril de 2027.

Lema

“Ingeniería informática en la era de la IA:
confianza, seguridad y humanidad”.

Sedes

Centros de Innovación social y urbana de Valencia (Las Naves).

- Jornada con foco en la Administración Pública.
- Jornada centrada en el sector privado.
- Jornada sobre gobierno y gestión de servicios TI.
- XXII Congreso de la Ingeniería Informática de la Comunitat Valenciana.

Veles e Vents.

- Acto de entrega de Premios Sapiens
- Cena de clausura de Semana Informática



Las Naves



Veles e Vents

Temáticas

A modo de referencia y sin ánimo de ser exhaustivo

- **Agéntica, Sistemas Autónomos y Orquestación de Modelos**
- **Cumplimiento del AI Act, Auditoría Algorítmica y Gobernanza Corporativa de la IA**
- **Ciberseguridad Poscuántica, Resiliencia Operativa (DORA/ NIS2) y Threat Intelligence**
- **Soberanía Tecnológica, Cloud Europea Segura y "Edge-to-Cloud"**
- **Green Computing, Descarbonización del Software y Centros de Datos Sostenibles**
- **Ingeniería de Datos Moderna, Espacios de Datos Europeos y Data Mesh**
- **Ingeniería del Software con Asistentes de IA (AI-Driven Development) y Gestión del Legacy**
- **Plataformas de Ingeniería (Platform Engineering), FinOps Avanzado y AIOps**
- **Computación Cuántica Práctica y Algoritmia Avanzada**
- **Interfaces Naturales (NUI), Computación Espacial y Accesibilidad Universal**
- **Ecosistema TIC de la Comunitat Valenciana: Atracción de Inversión y Modelos de Representación**
- **El Rol del Ingeniero en Informática: Liderazgo Estratégico, Formación Continua y Salud Mental. El Ingeniero en Informática como Humanista Tecnológico.**

Calendario

	MAR, 27 ABR	MIÉ, 28 ABR	JUE, 29 ABR
9:00h - 14:00h	Jornada con foco en la Administración Pública	Jornada centrada en el sector privado	XXII Congreso de la Ingeniería Informática de la C.V.
16:00h - 19:00h	Seminario formativo	Jornada sobre gobierno y gestión de servicios TI	Seminario formativo
20:00h - 24:00h			Entrega de Premios Sapiens 2027 y Cena de Gala

* Todas las actividades son gratuitas previa inscripción, excepto la Cena de Gala.

Premios Sapiens y Cena de Gala

¿Qué son?

Los Premios Sapiens son los premios que anualmente concede el Colegio Oficial de Ingeniería Informática de la Comunitat Valenciana, con el objetivo de distinguir aquellos profesionales, empresas, administraciones públicas y académicos en reconocimiento a su labor en el ámbito de la Ingeniería Informática.

'Sapiens' hace referencia a sabiduría, conocimiento, inteligencia... Estas son justamente las características que el Colegio desea destacar, premiar y dar a conocer a la Sociedad como elementos íntimamente ligados a la Ingeniería Informática.

Tras la entrega de los Premios Sapiens se realizará una **Cena de Gala.**

Conoce los Premios Sapiens 2026 →



¿Dónde?

Veles e Vents
La Marina,
Valencia
←





Asistencia

Edición 2026

600
inscritos a las sesiones

+400
asistentes en directo

+2.771
visualizaciones en diferido por YouTube





Organizadores









































SEMANA 2027 INFORMÁTICA

Más información en:

secretaria@coiicv.org

963 622 994

www.coiicv.org

C/ Almirante Cadarso, 26
46005 - Valencia

www.semanainformatica.com

INGENIERÍA INFORMÁTICA
COLEGIO OFICIAL
COMUNITAT VALENCIANA

SomDigitals
Asociación de Tecnologías de la Información de la Comunitat Valenciana